

**HOTĂRÂREA Nr.**

**privind aprobarea numărului maxim de posturi, organigramei și statului de funcții  
ale Spitalului Municipal Ploiești, instituție sub autoritatea Consiliului Local Ploiești**

**Consiliul Local al Municipiului Ploiești:**

văzând Referatul de aprobare nr....../..... al primarului municipiului Ploiești domnul Andrei-Liviu Volosevici și Raportul de Specialitate nr. 11514/04.12.2023 al Spitalului Municipal Ploiești prin care se propune aprobarea numărului maxim de posturi, organigramei și statului de funcții ale Spitalului Municipal Ploiești, ca urmare a reorganizării activității instituției conform Legii nr. 296/26.10.2023 privind unele măsuri fiscal-bugetare pentru asigurarea sustenabilității financiare a României pe termen lung, cu modificările și completările ulterioare

având în vedere Raportul de Specialitate al Serviciului Resurse Umane, Organizare și Administrativ nr....../..... și Raportul de Specialitate al Direcției Administrației Publică, Juridic-Contencios, Achiziții Publice, Contracte nr....../..... din cadrul aparatului de specialitate al primarului municipiului Ploiești;

în conformitate cu prevederile art. 15 lit. „a” și lit. „c” din Hotărârea Guvernului nr. 56/2009 autoritatea administrației publice locale aprobă organigrama și statele de funcții ale unităților sanitare subordonate, cu încadrarea în normativele de personal și în bugetul de venituri și cheltuieli aprobat;

având în vedere prevederile art. 6 alin. (1) din Ordinul ministrului sănătății nr.1224/2010 privind aprobarea normativelor de personal pentru asistența medicală spitalicească, precum și pentru modificarea și completarea Ordinului ministrului sănătății publice nr. 1778/2006 privind aprobarea normativelor de personal „Numărul de posturi, pe categorii de personal, între limita minimă și maximă, se stabilește de managerul fiecărei unități sanitare cu personalitate juridică, potrivit structurilor medicale aprobate, cu încadrarea în cheltuielile de personal aprobate ca limită maximă prin bugetul anual de venituri și cheltuieli”

având în vedere prevederile art. XVII, art. XVIII, art. XIX, art. XXI și art. XXII din Legea nr. 296/26.10.2023 privind unele măsuri fiscal-bugetare pentru asigurarea sustenabilității financiare a României pe termen lung, cu modificările și completările ulterioare

Luând în considerare avizul Comisiei de specialitate nr.1 - Comisia de buget finanțe, control, administrarea domeniului public și privat, studii, strategii și prognoze din data de ..... și avizul Comisiei de specialitate nr.7 - Comisia juridică, ordine publică, petiții și reclamații din data de ..... ;

în temeiul art. 196 alin. (1) lit. a) din Ordonanța de urgență a Guvernului nr. 57/05.07.2019 privind Codul administrativ, modificată și completată;

**HOTĂRĂȘTE:**

**Art.1.**Aprobă numărul maxim de 474 posturi stabilit conform normativului de personal, organigrama și statul de funcții ale Spitalului Municipal Ploiești, conform anexelor nr. 1 - nr. 3 ce fac parte integrantă din prezenta hotărâre, începând cu data de 29.12.2023.

**Art.2.**Începând cu aceeași dată prevederile anexelor la Hotărârea Consiliului Local nr. 411/31.08.2023 își încetează aplicabilitatea.

**Art.3.** Spitalul Municipal Ploiești va duce la îndeplinire prevederile prezentei hotărâri.

**Art.4.** Direcția Administrație Publică, Juridic - Contencios, Achiziții Publice, Contracte va aduce la cunoștință celor interesați prevederile prezentei hotărâri.

**Data în Ploiești, astăzi \_\_\_\_\_**

**PREȘEDINTE DE ȘEDINȚĂ,**

**CONTRASEMNEAZĂ SECRETAR GENERAL,  
Mihaela Lucia CONSTANTIN**

Vizat,  
Președinte Consiliul de Administrație

**NORMATIVE DE PERSONAL  
PENTRU ASISTENTA SPITALICEASCĂ**

**A.MEDICI SI PERSONAL SANITAR MEDIU**

Nr. Crt.	Tipul de activitate medicala	Criteriu de normare	Medici		Personal sanitar mediu si asistenti medicali cu studii superioare	
1	<b>ASISTENTA LA PATURI</b>	număr paturi/post	5 - 15 10 - 12 (recuperare neurologică)		8 - 12 (pe tura) 4-8 (pe tură) - recuperare neurologică	
			NORMAT	APROBAT	NORMAT	APROBAT
	Secția Medicină Internă (40 paturi)		4	4	17	15
	Compartimentul Cardiologie (10 paturi)		1	1	5	4
	Compartimentul Gastroenterologie (10 paturi)		1	1	5	5
	Compartimentul Hematologie (20 paturi)		2	2	9	9
	Secția Reumatologie (35 paturi)		3	3	16	14
	Secția Recuperare, Medicină fizică și balneologie (37 paturi)		4	4	16	11
	Compartiment recuperare neurologică (13 paturi)		1	1	7	7
	Secția Oncologie Medicală (60 paturi)		6	6	28	28
	Compartimentul Radioterapie (17 paturi)		2	1	8	8
	Compartiment Chirurgie (20 paturi) - in curs de amenajare		2	0	8	0
	Compartiment Anestezie si Terapie Intensiva (5 paturi) - in curs de amenajare CF. O.M.S. 1500/2009		3	0	2	0
	<b>TOTAL 1</b>		<b>29</b>	<b>23</b>	<b>121</b>	<b>101</b>
2	<b>POSTURI FIXE GENERALE - spitale până la 400 paturi</b>	număr paturi/post	15 - 30		9 - 22 (pe tura)	
			NORMAT	APROBAT	NORMAT	APROBAT
	Laborator Radiologie		3	2	7	7
	Laborator Analize Medicale		3	2	2	0
	Laborator Explorări Funcționale		0	0	4	4
	Laborator Radioterapie		3	2	8	8
	Sterilizare		0	0	2	1
	Unitatea de transfuzii		0	0	2	2
	Dietetica		0	0	2	1
	Statistica		0	0	9	9
	Informatii - Fisier		0	0	0	0
	<b>TOTAL 2</b>		<b>9</b>	<b>6</b>	<b>36</b>	<b>32</b>
8	<b>Activități medicale de înaltă performanță:</b>	număr de posturi/aparat/tură	1		3	
	<b>k) terapie cu energii înalte</b>		NORMAT	APROBAT	NORMAT	APROBAT
			4	2	12	12
9	<b>Laborator anatomie patologica</b>	număr paturi/post	100 - 200		50 - 100	
			NORMAT	APROBAT	NORMAT	APROBAT
			1	1	2	2
10	<b>Aparatura de laborator de înaltă performanță : tomograf, angiograf, PET, RMN etc.</b>	număr posturi/aparat	1/tura		1/tura	
			NORMAT	APROBAT	NORMAT	APROBAT
	Laborator Radiologie și imagistică medicală (1 tomograf)		1	1	1	1
	Laborator Radioterapie (1 tomograf)		2	0	2	2
	<b>TOTAL GENERAL A</b>		<b>46</b>	<b>33</b>	<b>174</b>	<b>150</b>

## B. ALT PERSONAL

Nr. Crt.	Tipul de activitate medicala	Criteriu de normare	Alt personal superior		Personal sanitar mediu si asistenti medicali cu studii superioare	
1	Chimist, biolog, biochimist,farmacist	număr paturi/post	40 - 50		20 - 30	
			NORMAT	APROBAT	NORMAT	APROBAT
			6	5	11	10
2	Psiholog, sociolog, logoped (asistenta la paturi)	numar posturi/ unitate	1		1	
			NORMAT	APROBAT	NORMAT	APROBAT
			1	1	1	0
3	Profesori de cultura fizica medicala; fiziokinetoterapeuti;kinetoterapeut	număr posturi/ sala kinetotera pie	1/tura		-	
			NORMAT	APROBAT	NORMAT	APROBAT
			4	3	0	0
4	Fizician	număr posturi/ unitate de lucru	NORMAT	APROBAT	NORMAT	APROBAT
			6	5	0	0
5	Farmacist (farmacie cu circuit inchis)	numar paturi/post	110 - 170		40 - 60	
			NORMAT	APROBAT	NORMAT	APROBAT
			2	2	5	5
	TOTAL GENERAL B		19	16	17	15

## C. PERSONAL AUXILIAR SANITAR

Nr. Crt.	Tipul de activitate medicală	Criteriu de normare	Personal auxiliar	
I	INFIRMIERE a) asistenta la paturi	număr paturi/post	20 - 25 (pe tura)	
			NORMAT	APROBAT
	d) secții și compartimente de neurologie, de recuperare pediatrică, <b>neurologică</b> , neuropsihomotorie, neuromotorie neuromusculară, <b>recuperare</b> , <b>medicină fizică și balneologie</b> , îngrijiri paliative, terapie acută, compartimente de îngrijire postoperatorie		4 - 8 (pe tura)	
			NORMAT	APROBAT
			20	15
II	SPĂLĂTORESE	KG lenjerie lunar/post	600 - 800	
			NORMAT	APROBAT
			5	5
III	INGRIJITOARE			
	a) pentru curățenie	număr mp/post	250 - 300	
			NORMAT	APROBAT
			79	58
	b) farmacie	numar posturi/farmacie	1	
			NORMAT	APROBAT
1			1	
TOTAL III			80	59
IV	BRANCARDIERI	numar paturi/post	40 - 60 (pe tura)	
			NORMAT	APROBAT
			15	2
	TOTAL GENERAL C		165	119

**NORMATIVE DE PERSONAL**  
**pentru asistenta medicala de specialitate din ambulatoriu**

**I. AMBULATORII DE SPECIALITATE**

Nr. Crt.	Asistenta medicala de specialitate un ambulatoriu	Criteriu de normare	Medici		Personal sanitar mediu si asistenti medicali cu studii superioare	
			1 post/cabinet/tura	1 post/cabinet/tura	1 post/cabinet/tura	1 post/cabinet/tura
1	CABINETE MEDICALE DE SPECIALITATE	numar de posturi/	NORMAT	APROBAT	NORMAT	APROBAT
	Cabinet medicina internă		2	2	2	1
	Cabinet reumatologie		2	1	2	1
	Cabinet ORL		2	1	2	1
	Cabinet oftalmologie		2	1	2	1
	Cabinet chirurgie generala		2	2	2	2
	Cabinet recuperare, medicina fizică si balneologie		2	0	2	1
	Cabinet obstetrica - ginecologie		2	1	2	1
	Cabinet hematologie		2	0	2	1
	Cabinet dermatovenerologie		2	1	2	1
	Cabinet endocrinologie		2	1	2	1
	Cabinet psihiatrie		2	2	2	2
	Cabinet neurologie		2	2	2	1
	Cabinet pediatrie		2	2	2	2
	Cabinet oncologie (se lucreaza in ture duble)		2	2	4	4
	Cabinet diabet zaharat, nutritie si boli metabolice		2	2	2	1
	Cabinet medicina muncii		2	1	2	1
	Cabinet cardiologie		2	0	2	1
	Cabinet radioterapie		2	0	2	1
	Cabinet gastroenterologie		2	0	2	1
	Cabinet ortopedie		2	1	2	1
	<b>TOTAL 1</b>		<b>40</b>	<b>22</b>	<b>42</b>	<b>26</b>
2	LABORATOARE	număr de posturi/ laborator/ tura	Medici		Personal sanitar mediu si asistenti medicali cu studii superioare	
			1 post/laborator/tura	2 posturi/laborator/2 ture	1 post/laborator/tura	2 posturi/laborator/2 ture
	Laboratorul de Analize Medicale		NORMAT	APROBAT	NORMAT	APROBAT
	Laboratorul radiologie si imagistica medicala		2	2	4	0
	<b>TOTAL 2</b>		<b>4</b>	<b>4</b>	<b>8</b>	<b>1</b>
	<b>TOTAL GENERAL I</b>		<b>44</b>	<b>26</b>	<b>50</b>	<b>27</b>

**II. ALT PERSONAL**

Nr. Crt.	Asistenta medicală de specialitate în ambulatoriu	Criteriu de normare	Alt personal superior		Personal sanitar mediu si asistenti medicali cu studii superioare	
			2 posturi	4 posturi	2 posturi	4 posturi
1	Chimist,biolog,biochimist,farmacist	număr de posturi/ laborator	NORMAT	APROBAT	NORMAT	APROBAT
			2	0	4	0
2	Pentru radiologie si imagistica medicala	număr de posturi/ aparat	-	2 posturi/tura	-	2 posturi/tura
			NORMAT	APROBAT	NORMAT	APROBAT
			0	0	0	0
	<b>TOTAL GENERAL II</b>		<b>2</b>	<b>0</b>	<b>4</b>	<b>0</b>

## ALTE ACTIVITATI MEDICALE

### A.MEDICI SI PERSONAL SANITAR MEDIU

Tipul de activitate medicala sau unitatea sanitara	Criteriu de normare	Medici		Personal sanitar mediu si asistenti medicali cu studii superioare	
Proceduri fizio-electro-termo-balneo-terapie	numar proceduri/post	-		30 - 50	
		NORMAT	APROBAT	NORMAT	APROBAT
		0	0	19	17

### B. PERSONAL AUXILIAR SANITAR

Tipul de asistenta medicala	Criteriu de normare	Personal auxiliar	
Proceduri fizio-electro-termo-balneo-terapie	numar posturi /2 posturi personal sanitar mediu	1	
		NORMAT	APROBAT
		13	5

## NORMATIVE DE PERSONAL pentru personalul tehnic, economic, informatica, administrativ si de deservire

### I. PERSONALUL DIN APARATUL FUNCTIONAL (tehnic,economic,informatica si administrativ)

#### 2. UNITATI INTRE 100 SI 300 PATURI

Compartiment/Birou/Serviciu	NORMAT	APROBAT
RUNOS	3	3
Financiar - contabilitate	4	4
Aprovizionare, transport,	2	2
Administrativ	3	3
Achizitii publice, contractare	1	1
Compartiment Juridic	1	1
Compartiment securitatea muncii, PSI,protectie civila si situatii de urgenta	1	1
Compartiment informatica	1	1
<b>TOTAL I</b>	<b>16</b>	<b>16</b>

### II. PERSONAL DE DESERVIRE

Nr. Crt.	Pentru toate tipurile de unitati	Criteriu de normare		
1	Unitati care functioneaza in sistem pavilionar	% din numarul de posturi aprobate	1,5% din nr. de posturi aprobate in statul de functii (469 posturi)	
			NORMAT	APROBAT
			6	5

**NORMATIVE DE PERSONAL**  
**pentru activitatile de intretinere cladiri si instalatii de apa, lumina si incalzire,**  
**deservire posturi fixe si preparare a hranei in blocurile alimentare**

**I. Activitatea de intretinere cladiri, instalatii de apa, lumina si incalzire**

Meseria	Criteriu de normare	Nr. Posturi	
	115 paturi conventionale/1 post	NORMAT	APROBAT
Instalator de incalzire centrala si gaze		2	2
Electrician de intretinere si reparatii		2	1
Tamplar universal		1	1
Zugrav -vopsitor		1	1
<b>TOTAL I</b>		<b>6</b>	<b>5</b>

**II. Activitatea de deservire a posturilor fixe din normativ**

Meseria	Criteriu de normare	Nr. Posturi	
		NORMAT	APROBAT
Fochist la caldari pentru incalzire centrala	2 posturi de fochisti/tura /centrala	12	5
Telefonist	1 post/pupitr	1	0
Agent contractari achizitii	1post/200 paturi	1	1
Lenjer	1post/200 paturi	1	1
Intretinere spatii verzi	(1 muncitor la 10.000 mp)	1	1
sofer	1 post/ mijloc de transport	5	3
Ingrijitoare curatenie	-	2	2
<b>TOTAL II</b>		<b>23</b>	<b>13</b>

**III. Activitatea de preparare a hranei in blocurile alimentare:**

Meseria	Criteriu de normare	Nr. Posturi	
		NORMAT	APROBAT
Bucatar	1 post/40	3	3
Muncitor necalificat	paturi	8	8
<b>TOTAL III</b>		<b>11</b>	<b>11</b>

<b>TOTAL I+II+III</b>		<b>40</b>	<b>29</b>
-----------------------	--	-----------	-----------

Anexa nr. I - Ordinul M.S. nr. 1312/2020

**NORMAREA PERSONALULUI DIN ACTIVITATEA DE MANAGEMENT  
AL CALITATII SERVICIILOR DE SĂNĂTATE**

Nr. C	Categorii de personal	Nr. Posturi NORMATE	Nr. Posturi APROBA TE
1	MEDIC	1	1
2	ALT PERSONAL SUPERIOR	3	2
	<b>TOTAL</b>	<b>4</b>	<b>3</b>

Anexa nr. I - Ordinul M.S. nr. 1101/2016

**NORMAREA PERSONALULUI DIN ACTIVITATEA DE PREVENIRE SI CONTROL AL INFECTIILOR  
ASOCIATE ASISTENTEI MEDICALE**

Nr. C	Categorii de personal	Nr. Posturi NORMATE	Nr. Posturi APROBA TE
1	MEDICI	2	2
2	PERSONAL SANITAR MEDIU	1	1
3	PERSONAL SANITAR AUXILIAR	1	1
	<b>TOTAL</b>	<b>4</b>	<b>4</b>



MANAGER,  
Ec. Iordănescu Maria - Mihaela

Intocmit,  
Compartiment RUNOS  
Ec. Marcu Mariana

# SPITALUL MUNICIPAL PLOIESTI

## CENTRALIZATOR POSTURI APROBATE PE CATEGORII DE PERSONAL

CATEGORII DE PERSONAL	NUMAR POSTURI 31.12.2023	
	NORMAT	EXISTENT STAT FUNCTII
COMITET DIRECTOR	0	3
Medici ( Exclusiv medici rezidenti/post)	88	58
Alt personal sanitar superior,din care:	21	16
- farmacisti	2	2
- chimisti,biologi,biochimisti,fizician	14	10
- prof.CFM, kinetoterapeuti	4	3
- psihologi	1	1
Personal sanitar mediu, din care:	264	209
Statisticieni, registratori medicali	8	7
Personal auxiliar sanitar, din care:	178	124
- infirmiere	65	53
- ingrijitoare	87	58
- spalatorese	5	5
- brancardieri	15	0
- ambulantieri	0	0
Personal paza	6	5
Personal TESA	16	16
CULTE	0	1
Muncitori, din care :	40	29
- muncitori intretinere,reparatii etc.	29	18
- muncitori bloc alimentar	11	11
PERSONAL INCADRAT CONF.OMS 1312/2020( Manag. Calitatii), din care:	4	3
Personal superior medical	1	1
Personal superior (referent, economist)	3	2
PERSONAL INCADRAT CONF.OMSP 1101/2016 ( CPIAAM), din care:	4	4
Personal superior medical	2	2
Personal sanitar mediu	1	1
Personal sanitar auxiliar	1	1
ALT PERSONAL SUPERIOR	1	1
MEDICI REZIDENTI	0	5
TOTAL POSTURI APROBATE	622	474

  
**MANAGER,**  
**Ec. Iordanescu Maria - Mihaela**

**Intocmit,**  
**Compartiment RUNOS**  
**Ec. Marcu Mariana**



ORGANIGRAMA  
SPITALULUI MUNICIPAL PLOIEȘTI

CONSILIUL DE ADMINISTRAȚIE

ANEXA NR.2

La Hotărârea nr. /2023

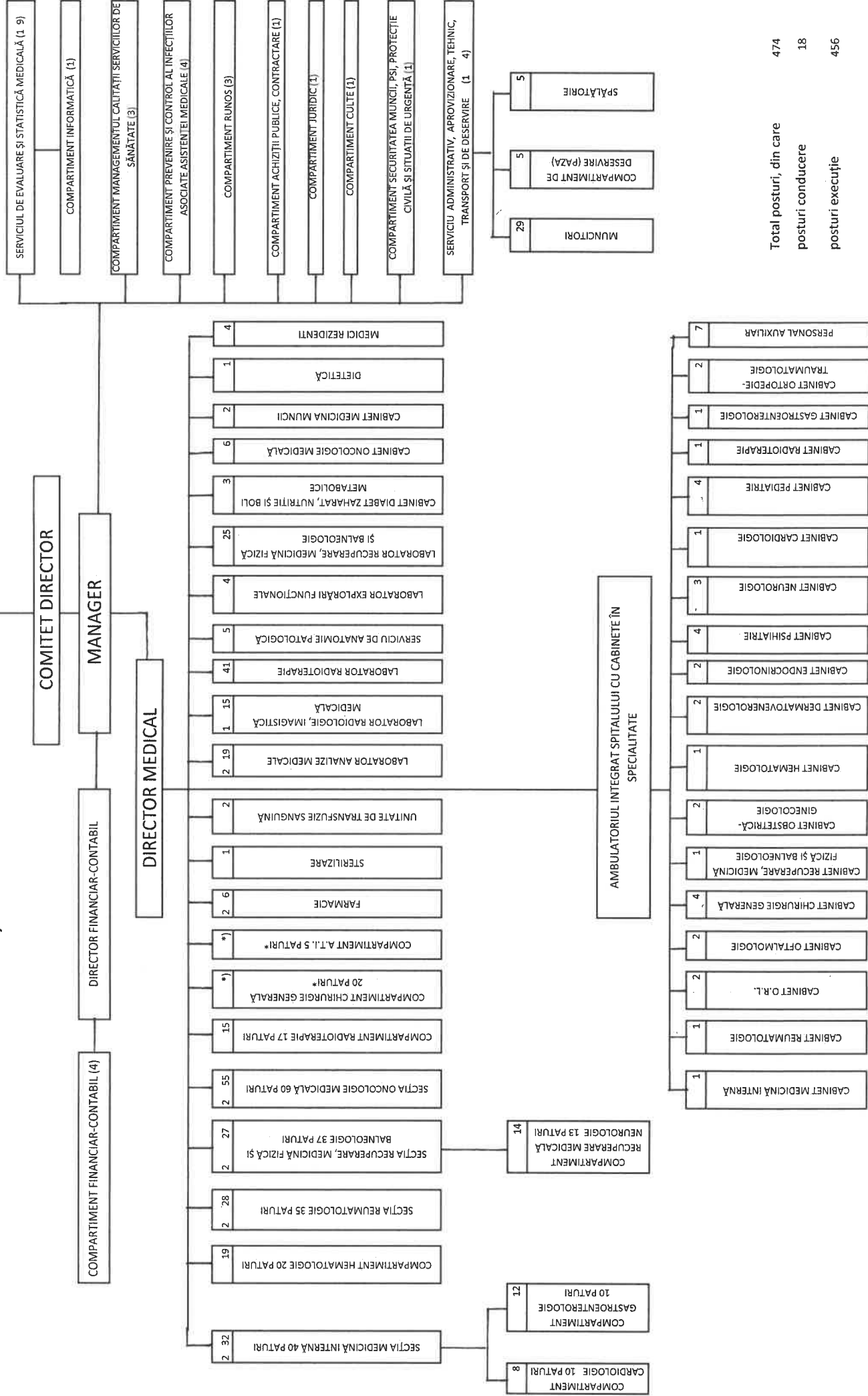

\*) Încchise temporar până la finalizarea lucrărilor, obținerea dotărilor necesare și asigurarea cu personal

**SPITALUL MUNICIPAL PLOIEȘTI**  
**COD FISCAL 2844227**  
**Adresa: Ploiești, Str. Ana Ipătescu nr. 59**  
**Telefon : 0244523904 Fax : 0244596272**  
**CATEGORIA IV, NR. PATURI = 267**

Anexa nr. 3 la H.C.L. nr. \_\_\_\_\_

AVIZAT,

CONSILIUL DE ADMINISTRAȚIE

## STAT DE FUNCȚII

Nr. crt.	Denumirea funcției (Legea 153/2017)	Specialitatea	Nivel studii	Cuant. post	Observații
0	1	2	3	4	5

### COMITETUL DIRECTOR

1	Manager		S	1,00	
2	Director medical		S	1,00	
3	Director fin-contabil - economist IA		S	1,00	

## SECȚII

### SECȚIA MEDICINĂ INTERNĂ + AMBULATORIU INTEGRAT

Nr.paturi = 60 , din care Comp. CARDIOLOGIE = 10 paturi și Comp. GASTROENTEROLOGIE = 10 paturi;

#### SPITALIZARE DE ZI , Nr.paturi = 6

##### Personal medical superior

4	medic primar-sef sectie	Medicină internă	S	1,00	
5	medic primar	Medicină internă	S	1,00	
6	medic primar	Medicină internă	S	1,00	
7	medic primar	Medicină internă	S	1,00	
8	medic primar	Medicină internă	S	1,00	
9	medic specialist	Medicină internă	S	1,00	

##### Personal mediu sanitar

10	asist.med.pr.-șefă	Medicală	PL	1,00	
11	asist.med.pr.	Medicală	PL	1,00	
12	asist.med.pr.	Medicală	PL	1,00	
13	asist.med.pr.	Medicală	PL	1,00	
14	asist.med.pr.	Medicală	PL	1,00	
15	asist.med.pr.	Medicală	PL	1,00	
16	asist.med.pr.	Medicală	PL	1,00	
17	asist.med.pr.	Medicală	PL	1,00	
18	asist.med.pr.	Medicală	PL	1,00	
19	asist.med.pr.	Medicală	PL	1,00	
20	asist.med.pr.	Medicală	PL	1,00	
21	asist.med.pr.	Medicală	PL	1,00	
22	asist.med.pr.	Medicală	PL	1,00	
23	asist.med.	Medicală	PL	1,00	
24	asist.med.	Medicală	PL	1,00	

##### Personal auxiliar

25	infirmieră		G	1,00	
26	infirmieră		G	1,00	
27	infirmieră		G	1,00	
28	infirmieră		G	1,00	
29	infirmieră		G	1,00	
30	infirmieră		G	1,00	
31	infirmieră		G	1,00	
32	îngrijitoare		G	1,00	
33	îngrijitoare		G	1,00	
34	îngrijitoare		G	1,00	
35	îngrijitoare		G	1,00	
36	îngrijitoare		G	1,00	
37	îngrijitoare		G	1,00	

**Compartiment CARDIOLOGIE (10 paturi)****Personal medical superior**

38	medic primar	Cardiologie	S	1,00	
----	--------------	-------------	---	------	--

**Personal mediu sanitar**

39	asist.med.pr.	Medicală	PL	1,00	
40	asist.med.pr.	Medicală	PL	1,00	
41	asist.med.pr.	Medicală	PL	1,00	
42	asist.med.pr.	Medicală	PL	1,00	

**Personal auxiliar**

43	înfirmeră		G	1,00	
44	înfirmeră		G	1,00	
45	îngrijitoare		G	1,00	

**Compartiment GASTROENTEROLOGIE (10 paturi)****Personal medical superior**

46	medic specialist	Gastroenterologie	S	1,00	
----	------------------	-------------------	---	------	--

**Personal mediu sanitar**

47	asist.med.pr.	Medicală	PL	1,00	
48	asist.med.pr.	Medicală	PL	1,00	
49	asist.med.pr.	Medicală	PL	1,00	
50	asist.med.	Medicală	PL	1,00	
51	asist.med.	Medicală	PL	1,00	

**Personal auxiliar**

52	înfirmeră		G	1,00	
53	înfirmeră		G	1,00	
54	înfirmeră		G	1,00	
55	înfirmeră		G	1,00	
56	înfirmeră		G	1,00	
57	îngrijitoare		G	1,00	

**COMPARTIMENT HEMATOLOGIE + AMBULATORIU INTEGRAT**

Nr.paturi = 20

**Personal medical superior**

58	medic primar	Hematologie	S	1,00	
59	medic primar	Hematologie	S	1,00	

**Personal mediu sanitar**

60	asist.med.pr.	Medicală	PL	1,00	
61	asist.med.pr.	Medicală	PL	1,00	
62	asist.med.pr.	Medicală	PL	1,00	
63	asist.med.pr.	Medicală	PL	1,00	
64	asist.med.pr.	Medicală	PL	1,00	
65	asist.med.pr.	Medicală	PL	1,00	
66	asist.med.pr.	Medicală	PL	1,00	
67	asist.med.pr.	Medicală	PL	1,00	
68	asist.med.pr.	Medicală	PL	1,00	

**Personal auxiliar**

69	înfirmeră		G	1,00	
70	înfirmeră		G	1,00	
71	înfirmeră		G	1,00	
72	înfirmeră		G	1,00	
73	înfirmeră		G	1,00	
74	îngrijitoare		G	1,00	
75	îngrijitoare		G	1,00	
76	îngrijitoare		G	1,00	

## SECȚIA REUMATOLOGIE + AMBULATORIU INTEGRAT

**Nr. paturi = 35 ; SPITALIZARE DE ZI , Nr. paturi = 4**

### Personal medical superior

77	medic primar-șef secție	Reumatologie	S	1,00	
78	medic specialist	Reumatologie	S	1,00	
79	medic specialist	Reumatologie	S	1,00	Amb. integrat
80	medic specialist	Reumatologie	S	1,00	Amb. integrat

### Personal mediu sanitar

81	asist.med.pr. - șefă	Medicală	S	1,00	
82	asist.med.pr.	Medicală	S	1,00	
83	asist.med.pr.	Medicală	S	1,00	
84	asist.med.pr.	Medicală	PL	1,00	
85	asist.med.pr.	Medicală	PL	1,00	
86	asist.med.pr.	Medicală	PL	1,00	
87	asist.med.pr.	Medicală	PL	1,00	
88	asist.med.pr.	Medicală	PL	1,00	
89	asist.med.pr.	Medicală	PL	1,00	
90	asist.med.pr.	Medicală	PL	1,00	
91	asist.med.pr.	Medicală	PL	1,00	
92	asist.med.pr.	Medicală	PL	1,00	
93	asist.med.	Medicală	PL	1,00	
94	asist.med.	Medicală	PL	1,00	

### Personal auxiliar

95	infirmieră		G	1,00	
96	infirmieră		G	1,00	
97	infirmieră		G	1,00	
98	infirmieră		G	1,00	
99	infirmieră		G	1,00	
100	îngrijitoare		G	1,00	
101	îngrijitoare		G	1,00	
102	îngrijitoare		G	1,00	
103	îngrijitoare		G	1,00	
104	îngrijitoare		G	1,00	
105	îngrijitoare		G	1,00	
106	îngrijitoare		G	1,00	

## SECȚIA RECUPERARE, MEDICINĂ FIZICĂ ȘI BALNEOLOGIE + AMBULATORIU INTEGRAT

**Nr.paturi = 50 , din care Comp.RECUPERARE MEDICALĂ NEUROLOGIE = 13 paturi ; SPITALIZARE DE ZI, NR.PATURI =4**

### Personal medical superior

107	medic primar-șef secție	Fizio-recuperare	S	1,00	
108	medic primar	Fizio-recuperare	S	1,00	Amb. integrat
109	medic specialist	Fizio-recuperare	S	1,00	Amb. integrat
110	medic rezident	Fizio-recuperare	S	1,00	

### Personal mediu sanitar

111	asist.med.pr.-șefă	Medicală	PL	1,00	
112	asist.med.pr.	Medicală	PL	1,00	
113	asist.med.pr.	Medicală	PL	1,00	
114	asist.med.pr.	Medicală	PL	1,00	
115	asist.med.pr.	Medicală	PL	1,00	
116	asist.med.pr.	Medicală	PL	1,00	
117	asist.med.pr.	Medicală	PL	1,00	
118	asist.med.pr.	Medicală	PL	1,00	
119	asist.med.pr.	Medicală	PL	1,00	
120	asist.med.	Medicală	PL	1,00	
121	asist.med.	Medicală	PL	1,00	

**Personal auxiliar**

122	infirmieră		G	1,00	
123	infirmieră		G	1,00	
124	infirmieră		G	1,00	
125	infirmieră		G	1,00	
126	infirmieră		G	1,00	
127	infirmieră		G	1,00	
128	infirmieră		G	1,00	
129	infirmieră		G	1,00	
130	infirmieră		G	1,00	
131	infirmieră		G	1,00	
132	îngrijitoare		G	1,00	
133	îngrijitoare		G	1,00	
134	îngrijitoare		G	1,00	
135	îngrijitoare		G	1,00	

**Compartiment RECUPERARE MEDICALĂ NEUROLOGIE (13 paturi)****Personal medical superior**

136	medic primar	Fizio-recuperare	S	1,00	Amb. integrat
-----	--------------	------------------	---	------	---------------

**Personal mediu sanitar**

137	asist.med.pr.	Medicală	PL	1,00	
138	asist.med.pr.	Medicală	PL	1,00	
139	asist.med.pr.	Medicală	PL	1,00	
140	asist.med.pr.	Medicală	PL	1,00	
141	asist.med.pr.	Medicală	PL	1,00	
142	asist.med.pr.	Medicală	PL	1,00	
143	asist.med.pr.	Medicală	PL	1,00	

**Personal auxiliar**

144	infirmieră		G	1,00	
145	infirmieră		G	1,00	
146	infirmieră		G	1,00	
147	infirmieră		G	1,00	
148	infirmieră		G	1,00	
149	îngrijitoare		G	1,00	

**SECTIA ONCOLOGIE MEDICALĂ + AMBULATORIU INTEGRAT****Nr. paturi = 60 ; SPITALIZARE DE ZI , Nr. paturi = 8****Personal medical superior**

150	medic primar-șef secție	Oncologie	S	1,00	
151	medic primar	Oncologie	S	1,00	
152	medic primar	Oncologie	S	1,00	
153	medic specialist	Oncologie	S	1,00	
154	medic specialist	Oncologie	S	1,00	
155	medic specialist	Oncologie	S	1,00	

**Alt personal superior**

156	Psiholog princ.	Psihologie	S	1,00	
-----	-----------------	------------	---	------	--

**Personal mediu sanitar**

157	asist.med.pr.-șefă	Medicală	PL	1,00	
158	asist.med.pr.	Medicală	S	1,00	
159	asist.med.pr.	Medicală	PL	1,00	
160	asist.med.pr.	Medicală	PL	1,00	
161	asist.med.pr.	Medicală	PL	1,00	
162	asist.med.pr.	Medicală	PL	1,00	
163	asist.med.pr.	Medicală	PL	1,00	
164	asist.med.pr.	Medicală	PL	1,00	
165	asist.med.pr.	Medicală	PL	1,00	
166	asist.med.pr.	Medicală	PL	1,00	

167	asist.med.pr.	Medicală	PL	1,00	
168	asist.med.pr.	Medicală	PL	1,00	
169	asist.med.pr.	Medicală	PL	1,00	
170	asist.med.pr.	Medicală	PL	1,00	
171	asist.med.pr.	Medicală	PL	1,00	
172	asist.med.pr.	Medicală	PL	1,00	
173	asist.med.pr.	Medicală	PL	1,00	
174	asist.med.pr.	Medicală	PL	1,00	
175	asist.med.pr.	Medicală	PL	1,00	
176	asist.med.pr.	Medicală	PL	1,00	
177	asist.med.pr.	Medicală	PL	1,00	
178	asist.med.pr.	Medicală	PL	1,00	
179	asist.med.	Medicală	PL	1,00	
180	asist.med.	Medicală	PL	1,00	
181	asist.med.	Medicală	PL	1,00	
182	asist.med.	Medicală	PL	1,00	
183	asist.med.	Medicală	PL	1,00	
184	asist.med.	Medicală	PL	1,00	

**Personal auxiliar**

185	infirmieră		G	1,00	
186	infirmieră		G	1,00	
187	infirmieră		G	1,00	
188	infirmieră		G	1,00	
189	infirmieră		G	1,00	
190	infirmieră		G	1,00	
191	infirmieră		G	1,00	
192	infirmieră		G	1,00	
193	infirmieră		G	1,00	
194	infirmieră		G	1,00	
195	infirmieră		G	1,00	
196	îngrijitoare		G	1,00	
197	îngrijitoare		G	1,00	
198	îngrijitoare		G	1,00	
199	îngrijitoare		G	1,00	
200	îngrijitoare		G	1,00	
201	îngrijitoare		G	1,00	
202	îngrijitoare		G	1,00	
203	îngrijitoare		G	1,00	
204	îngrijitoare		G	1,00	
205	îngrijitoare		G	1,00	
206	îngrijitoare		G	1,00	

**COMPARTIMENT RADIOTERAPIE + AMBULATORIU INTEGRAT**

Nr. paturi = 17

**Personal medical superior**

207	medic specialist	Radioterapie	S	1,00	
-----	------------------	--------------	---	------	--

**Personal mediu sanitar**

208	asist.med.pr.	Medicală	PL	1,00	
209	asist.med.pr.	Medicală	PL	1,00	
210	asist.med.pr.	Medicală	PL	1,00	
211	asist.med.pr.	Medicală	PL	1,00	
212	asist.med.pr.	Medicală	PL	1,00	
213	asist.med.pr.	Medicală	PL	1,00	
214	asist.med.	Medicală	PL	1,00	
215	asist.med.pr.	Medicală	PL	1,00	

**Personal auxiliar**

216	infirmieră		G	1,00	
217	infirmieră		G	1,00	
218	infirmieră		G	1,00	
219	îngrijitoare		G	1,00	
220	îngrijitoare		G	1,00	
221	îngrijitoare		G	1,00	

- \* COMPARTIMENT CHIRURGIE GENERALĂ , Nr. paturi = 20
- \* COMPARTIMENT A.T.I. , Nr. paturi = 5
- Inchise temporar până la finalizarea lucrărilor, obținerea dotărilor necesare și
- \* asigurarea cu personal .
- CAMERA DE GARDĂ

## LABORATOR RADIOTERAPIE

### **Personal medical superior**

222	medic primar	Radioterapie	S	1,00	
223	medic primar	Radioterapie	S	1,00	
224	medic specialist	Radioterapie	S	1,00	
225	medic specialist	Radioterapie	S	1,00	

### **Alt personal superior**

226	Fizician medical	Medicală	S	1,00	
227	Fizician medical	Medicală	S	1,00	
228	Fizician medical	Medicală	S	1,00	
229	Fizician medical	Medicală	S	1,00	
230	Fizician medical	Medicală	S	1,00	

### **Personal mediu sanitar**

231	asist.med.pr.	Medicală	PL	1,00	
232	asist.med.pr.	Medicală	PL	1,00	
233	asist.med.pr.	Medicală	PL	1,00	
234	asist.med.pr.	Medicală	PL	1,00	
235	asist.med.pr.	Medicală	PL	1,00	
236	asist.med.pr.	Medicală	PL	1,00	
237	asist.med.pr.	Medicală	PL	1,00	
238	asist.med.	Medicală	PL	1,00	
239	asist.med.	Radiologie	S	1,00	
240	asist.med.pr.	Radiologie	PL	1,00	
241	asist.med.pr.	Radiologie	PL	1,00	
242	asist.med.pr.	Radiologie	PL	1,00	
243	asist.med.pr.	Radiologie	PL	1,00	
244	asist.med.pr.	Radiologie	PL	1,00	
245	asist.med.pr.	Radiologie	PL	1,00	
246	asist.med.	Radiologie	PL	1,00	
247	asist.med.	Radiologie	PL	1,00	
248	asist.med.	Radiologie	PL	1,00	
249	asist.med.	Radiologie	PL	1,00	
250	asist.med.	Radiologie	PL	1,00	
251	asist.med.	Radiologie	PL	1,00	
252	asist.med.	Radiologie	PL	1,00	

### **Personal auxiliar**

253	îngrijitoare		G	1,00	
254	îngrijitoare		G	1,00	
255	îngrijitoare		G	1,00	
256	îngrijitoare		G	1,00	
257	îngrijitoare		G	1,00	
258	îngrijitoare		G	1,00	
259	îngrijitoare		G	1,00	
260	îngrijitoare		G	1,00	
261	brancardier		G	1,00	
262	brancardier		G	1,00	



## **FARMACIE**

### **Personal medical superior**

263	farmacist sef	Farmacie	S	1,00	
264	farmacist	Farmacie	S	1,00	

### **Personal mediu sanitar**

265	asist.med.pr.-șefă	Farmacie	PL	1,00	
266	asist.med.pr.	Farmacie	PL	1,00	
267	asist.med.pr.	Farmacie	PL	1,00	
268	asist.med.pr.	Farmacie	PL	1,00	
269	asist.med.pr.	Farmacie	PL	1,00	

### **Personal auxiliar**

270	îngrijitoare		G	1,00	
-----	--------------	--	---	------	--

## **LABORATOR ANALIZE MEDICALE**

### **Personal medical superior**

271	medic primar - șef laborator	Laborator	S	1,00	
272	medic primar	Laborator	S	1,00	
273	medic primar	Laborator	S	1,00	
274	medic primar	Laborator	S	1,00	

### **Alt personal superior**

275	chimist pr.	Laborator	S	1,00	
276	biolog debutant	Laborator	S	1,00	
277	biochimist specialist	Laborator	S	1,00	
278	biolog pr.	Laborator	S	1,00	

### **Personal mediu sanitar**

279	asist.med.pr.- șefă	Laborator	PL	1,00	
280	asist.med.pr.	Laborator	PL	1,00	
281	asist.med.pr.	Laborator	PL	1,00	
282	asist.med.pr.	Laborator	PL	1,00	
283	asist.med.pr.	Laborator	PL	1,00	
284	asist.med.pr.	Laborator	PL	1,00	
285	asist.med.pr.	Laborator	PL	1,00	
286	asist.med.pr.	Laborator	PL	1,00	
287	asist.med.pr.	Laborator	PL	1,00	
288	asist.med.pr.	Laborator	PL	1,00	

### **Personal auxiliar**

289	îngrijitoare		G	1,00	
290	îngrijitoare		G	1,00	
291	îngrijitoare		G	1,00	

## **LABORATOR RADIOLOGIE, IMAGISTICĂ MEDICALĂ**

### **Personal medical superior**

292	medic primar - șef	Radiologie	S	1,00	
293	medic primar	Radiologie	S	1,00	
294	medic primar	Radiologie	S	1,00	
295	medic specialist	Radiologie	S	1,00	
296	medic specialist	Radiologie	S	1,00	

### **Personal mediu sanitar**

297	asist.med.pr.	Radiologie	PL	1,00	
298	asist.med.pr.	Radiologie	PL	1,00	
299	asist.med.pr.	Radiologie	PL	1,00	
300	asist.med.pr.	Radiologie	PL	1,00	
301	asist.med.pr.	Radiologie	PL	1,00	
302	asist.med.pr.	Medicală	PL	1,00	
303	asist.med.pr.	Radiologie	PL	1,00	
304	asist.med.pr.	Radiologie	S	1,00	
305	asist.med.	Radiologie	PL	1,00	



**Personal auxiliar**

306	îngrijitoare		G	1,00	
307	îngrijitoare		G	1,00	

**SERVICIUL DE ANATOMIE PATOLOGICĂ****Personal medical superior**

308	medic specialist	Anatomie patologică	S	1,00	
-----	------------------	---------------------	---	------	--

**Alt personal medical superior**

309	biolog principal	Laborator	S	1,00	
-----	------------------	-----------	---	------	--

**Personal mediu sanitar**

310	asist.med.pr.	Laborator	PL	1,00	
311	asist.med.pr.	Laborator	M	1,00	

**Personal auxiliar**

312	îngrijitoare		G	1,00	
-----	--------------	--	---	------	--

**LABORATOR EXPLORĂRI FUNCȚIONALE**

313	asist.med.pr.	Medicală	PL	1,00	
314	asist.med.pr.	Medicală	PL	1,00	
315	asist.med.pr.	Medicală	PL	1,00	
316	asist.med.pr.	Medicală	PL	1,00	

**LABORATOR RECUPERARE , MEDICINĂ FIZICĂ ȘI BALNEOLOGIE  
(BAZA DE TRATAMENT)****Personal medical superior**

317	kinetoterapeut pr.	CFM	S	1,00	
318	kinetoterapeut pr.	CFM	S	1,00	
319	kinetoterapeut	CFM	S	1,00	

**Personal mediu sanitar**

320	asist.med.pr.	Fizio-terapie	PL	1,00	
321	asist.med.pr.	Fizio-terapie	PL	1,00	
322	asist.med.pr.	Fizio-terapie	PL	1,00	
323	asist.med.pr.	Fizio-terapie	PL	1,00	
324	asist.med.pr.	Fizio-terapie	PL	1,00	
325	asist.med.pr.	Fizio-terapie	PL	1,00	
326	asist.med.pr.	Fizio-terapie	PL	1,00	
327	asist.med.pr.	Fizio-terapie	PL	1,00	
328	asist.med.pr.	Fizio-terapie	PL	1,00	
329	asist.med.pr.	Fizio-terapie	PL	1,00	
330	asist.med.pr.	Masaj	PL	1,00	
331	asist.med.pr.	Fizio-terapie	PL	1,00	
332	asist.med.	Fizio-terapie	PL	1,00	
333	asist.med.	Balneofizioterapie	PL	1,00	
334	asist.med.	Balneofizioterapie	PL	1,00	
335	asist.med.deb.	Balneofizioterapie	PL	1,00	
336	asist.med.deb.	Fizio-terapie	PL	1,00	

**Personal auxiliar**

337	îngrijitoare		G	1,00	
338	îngrijitoare		G	1,00	
339	îngrijitoare		G	1,00	
340	îngrijitoare		G	1,00	
341	îngrijitoare		G	1,00	

**CABINET DIABET ZAHARAT , NUTRIȚIE ȘI BOLI METABOLICE****Personal medical superior**

342	medic specialist	Diabet	S	1,00	
343	medic primar	Diabet	S	1,00	

**Personal mediu sanitar**

344	asist.med.pr.	Medicală	PL	1,00	
-----	---------------	----------	----	------	--

## **CABINET ONCOLOGIE MEDICALĂ**

### **Personal medical superior**

345	medic specialist	Oncologie	S	1,00	
346	medic specialist	Oncologie	S	1,00	

### **Personal mediu sanitar**

347	asist.med.pr.	Medicală	PL	1,00	
348	asist.med.pr.	Medicală	PL	1,00	
349	asist.med.pr.	Medicală	PL	1,00	
350	asist.med.	Medicală	PL	1,00	

## **CABINET MEDICINA MUNCII**

### **Personal medical superior**

351	medic primar	Medicina muncii	S	1,00	
-----	--------------	-----------------	---	------	--

### **Personal mediu sanitar**

352	asist.med.	Medicală	PL	1,00	
-----	------------	----------	----	------	--

## **COMPARTIMENT PREVENIRE ȘI CONTROL AL INFECȚIILOR ASOCIATE ASISTENȚEI MEDICALE**

### **Personal medical superior**

353	medic primar	Epidemiologie	S	1,00	
354	medic specialist	Boli Infecțioase	S	1,00	

### **Personal mediu sanitar**

355	asist.med.pr.	Igiena	PL	1,00	
-----	---------------	--------	----	------	--

### **Personal auxiliar**

356	agent DDD		G	1,00	
-----	-----------	--	---	------	--

## **STERILIZARE**

357	asist.med.pr.	Igiena	PL	1,00	
-----	---------------	--------	----	------	--

## **UNITATE TRANSFUZII SANGUINE**

358	asist.med.pr.	Medicală	PL	1,00	
359	asist.med.pr.	Medicală	PL	1,00	

## **ALTE ACTIVITĂȚI COMUNE PE SPITAL**

### **Compartiment management al calitatii serviciilor de sănătate**

360	medic specialist		S	1,00	
361	referent de specialitate I		S	1,00	
362	referent de specialitate I		S	1,00	

### **Dietetica**

363	asist.med.pr.	Medicală	PL	1,00	
-----	---------------	----------	----	------	--

### **Culte**

364	preot definitiv		S	1,00	
-----	-----------------	--	---	------	--

## **AMBULATORIUL INTEGRAT SPITALULUI**

### **Cabinet Medicină Internă**

#### **Personal mediu sanitar**

365	asist.med.pr.	Medicală	PL	1,00	
-----	---------------	----------	----	------	--

### **Cabinet Reumatologie**

#### **Personal mediu sanitar**

366	asist.med.pr.	Medicală	PL	1,00	
-----	---------------	----------	----	------	--

### **Cabinet O.R.L.**

#### **Personal medical superior**

367	medic specialist	O.R.L.	S	1,00	
-----	------------------	--------	---	------	--

#### **Personal mediu sanitar**

368	asist.med.pr.	Medicală	PL	1,00	
-----	---------------	----------	----	------	--

<b>Cabinet Oftalmologie</b>					
<u>Personal medical superior</u>					
369	medic primar	Oftalmologie	S	1,00	
<u>Personal mediu sanitar</u>					
370	asist.med.pr.	Medicală	PL	1,00	
<b>Cabinet Chirurgie generală</b>					
<u>Personal sanitar superior</u>					
371	medic primar	Chirurgie	S	1,00	
372	medic primar	Chirurgie	S	1,00	
<u>Personal mediu sanitar</u>					
373	asist.med.pr.	Medicală	PL	1,00	
374	asist.med.pr.	Medicală	PL	1,00	
<b>Cabinet Recuperare , medicină fizică și balneologie</b>					
<u>Personal mediu sanitar</u>					
375	asist.med.pr.	Medicală	PL	1,00	
<b>Cabinet Obstetrică-ginecologie</b>					
<u>Personal medical superior</u>					
376	medic primar	Obstetrică ginecologie	S	1,00	
<u>Personal mediu sanitar</u>					
377	asist.med.pr.	Medicală	PL	1,00	
<b>Cabinet Hematologie</b>					
<u>Personal mediu sanitar</u>					
378	asist.med.pr.	Medicală	PL	1,00	
<b>Cabinet Dermato-venerologie</b>					
<u>Personal medical superior</u>					
379	medic specialist	Dermatologie	S	1,00	
<u>Personal mediu sanitar</u>					
380	asist.med.pr.	Medicală	PL	1,00	
<b>Cabinet Endocrinologie</b>					
<u>Personal medical superior</u>					
381	medic specialist	Endocrinologie	S	1,00	
<u>Personal mediu sanitar</u>					
382	asist.med.pr.	Medicală	PL	1,00	
<b>Cabinet Psihiatrie</b>					
<u>Personal medical superior</u>					
383	medic primar	Psihiatrie	S	1,00	
384	medic primar	Psihiatrie	S	1,00	
<u>Personal mediu sanitar</u>					
385	asist.med.pr.	Medicală	PL	1,00	
386	asist.med.pr.	Medicală	PL	1,00	
<b>Cabinet Neurologie</b>					
<u>Personal medical superior</u>					
387	medic specialist	Neurologie	S	1,00	
388	medic primar	Neurologie	S	1,00	
<u>Personal mediu sanitar</u>					
389	asist.med.pr.	Medicală	PL	1,00	
<b>Cabinet Cardiologie</b>					
<u>Personal mediu sanitar</u>					
390	asist.med.pr.	Medicală	PL	1,00	

**Cabinet Pediatrie****Personal medical superior**

391	medic primar	Pediatrie	S	1,00	
392	medic specialist	Pediatrie	S	1,00	

**Personal mediu sanitar**

393	asist.med.pr.	Medicală	PL	1,00	
394	asist.med.deb.	Medicală	PL	1,00	

**Cabinet Radioterapie****Personal mediu sanitar**

395	asist.med.	Medicală	PL	1,00	
-----	------------	----------	----	------	--

**Cabinet Gastroenterologie****Personal mediu sanitar**

396	asist.med.princ.	Medicală	PL	1,00	
-----	------------------	----------	----	------	--

**Cabinet ortopedie-traumatologie****Personal medical superior**

397	medic primar	ortopedie	S	1,00	
-----	--------------	-----------	---	------	--

**Personal mediu sanitar**

398	asist.med.deb.	Medicală	PL	1,00	
-----	----------------	----------	----	------	--

**Personal auxiliar**

399	îngrijitoare		M	1,00	
400	îngrijitoare		M	1,00	
401	îngrijitoare		M	1,00	
402	îngrijitoare		M	1,00	
403	îngrijitoare		G	1,00	
404	îngrijitoare		G	1,00	
405	îngrijitoare		G	1,00	

**SERVICIUL EVALUARE ȘI STATISTICĂ MEDICALĂ**

406	Sef serviciu	economist	S	1,00	
407	asist.med.	Medicală	PL	1,00	
408	asist.med.deb	Medicală	PL	1,00	
409	statistician medical		M	1,00	
410	statistician medical debutant		M	1,00	
411	registrator med.pr.		M	1,00	
412	registrator med.		M	1,00	
413	registrator med.		M	1,00	
414	registrator med.debutanți		M	1,00	
415	registrator med.debutanți		M	1,00	

**Compartiment informatică**

416	economist I		S	1,00	
-----	-------------	--	---	------	--

**APARAT FUNCȚIONAL****PERSONAL DE EXECUȚIE TEHNICO - AD-TIV****Comp. RUNOS**

417	economist IA		S	1,00	
418	economist IA		S	1,00	
419	economist IA		S	1,00	

**Compartimentul Financiar -Contabilitate**

420	economist IA		S	1,00	
421	economist IA		S	1,00	
422	economist IA		S	1,00	
423	economist IA		S	1,00	

**Comp.Achiziții publice, contractare**

424	subinginer I		SSD	1,00	
-----	--------------	--	-----	------	--

**Compartiment Juridic**

425	consilier juridic IA		S	1,00	
<b>Compartiment securitatea muncii, PSI, protecție civilă și situații de urgență</b>					
426	referent IA		M	1,00	

## SERVICIUL ADMINISTRATIV, APROVIZIONARE, TEHNIC, TRANSPORT SI DE DESERVIRE

427	șef serviciu	inginer IA	S	1,00	
428	secretar		M	1,00	
429	arhivar		M	1,00	
430	magaziner		M	1,00	
431	magaziner		M	1,00	

**MUNCITORI****Întreținere clădiri și instalații , apă , lumină , încălzire , frigorifice**

432	muncitor II	Tâmplar	Sc. prf.	1,00	
433	muncitor I	Instalator	Sc. prf.	1,00	
434	muncitor I	Electrician	Sc. prf.	1,00	
435	muncitor IV	Zugrav	M, sc.prf.	1,00	
436	muncitor II	Instalator	Sc. prf.	1,00	

**Posturi fixe ( centr. termice cu până la 10 cazane ) - 3 CT sediu spital x 3 ture ;**

437	muncitor I	Fochist	Sc. prf.	1,00	
438	muncitor I	Fochist	Sc. prf.	1,00	
439	muncitor I	Fochist	Sc. prf.	1,00	
440	muncitor I	Fochist	Sc. prf.	1,00	
441	muncitor III	Fochist	Sc. prf.	1,00	

**Compartiment transport**

442	muncitor I	cond.auto	Sc.prof.	1,00	
443	sofer autosanitară III	cond.auto	G	1,00	
444	sofer autosanitară III	cond.auto	G	1,00	

**Bloc alimentar ( deserveste până la 700 paturi )**

445	muncitor I	Bucătar	Sc. prf.	1,00	
446	muncitor II	Bucătar	Sc. prf.	1,00	
447	muncitor III	Bucătar	M	1,00	
448	muncit.necalificat I - bucătărie		G	1,00	
449	muncit.necalificat I - bucătărie		G	1,00	
450	muncit.necalificat I - bucătărie		G	1,00	
451	muncit.necalificat I - bucătărie		G	1,00	
452	muncit.necalificat I - bucătărie		G	1,00	
453	muncit.necalificat I - bucătărie		G	1,00	
454	muncit.necalificat I - bucătărie		G	1,00	
455	muncit.necalificat I - bucătărie		G	1,00	

**Compartiment de deservire ( pază )**

456	portar		G	1,00	
457	portar		G	1,00	
458	portar		G	1,00	
459	portar		G	1,00	
460	portar		G	1,00	

**Alti muncitori necuprinsi in formatii de lucru**

461	muncitor III	lenjereasa	G	1,00	
462	muncitor IV	achizitor	M	1,00	
463	îngrijit. curățenie		M	1,00	
464	îngrijit. curățenie curte		M	1,00	
465	îngrijit. curățenie curte		G	1,00	

**Spalatorie**

466	spălătoreasă		G	1,00	
467	spălătoreasă		G	1,00	
468	spălătoreasă		G	1,00	
469	spălătoreasă		G	1,00	
470	spălătoreasă		G	1,00	

**Medici rezidenti**

471	medic rezident		S	1,00	
472	medic rezident		S	1,00	
473	medic rezident		S	1,00	
474	medic rezident		S	1,00	
TOTAL				474,00	

**TOTAL POSTURI = 474, din care funcții de conducere = 18**

  
MANAGER,  
Ec. Iordănescu, Maria Mihaela

DIRECTOR FINANCIAR-CONTABIL,  
Ec. Musca Marilena

COMPARTIMENT RUNOS,  
Ec. Marcu Mariana-Daniela

**REFERAT DE APROBARE**

**la proiectul de hotărâre privind aprobarea numărului maxim de posturi, organigramei și statului de funcții ale Spitalului Municipal Ploiești, instituție sub autoritatea Consiliului Local Ploiești**

În conformitate cu prevederile art. 15 lit. a) și c) din Hotărârea Guvernului nr. 56/2009 *pentru aprobarea Normelor metodologice de aplicare Ordonanței de urgență a Guvernului nr. 162/2008 privind transferul ansamblului de atribuții și competențe exercitate de Ministerul Sănătății către autoritățile administrației publice locale*, autoritatea administrației publice locale aprobă organigrama și statele de funcții ale unităților sanitare subordonate, cu încadrarea în normativele de personal și în bugetul de venituri și cheltuieli aprobat.

Prin raportul de specialitate nr. 11514/04.12.2023 al Spitalului Municipal Ploiești se solicită aprobarea numărului maxim de posturi, organigramei și statului de funcții ale Spitalului Municipal Ploiești ca urmare a aplicării prevederilor art. XVII, art. XVIII, art. XIX, art. XXI și art. XXII din Legea nr. 296/26.10.2023 privind unele măsuri fiscal-bugetare pentru asigurarea sustenabilității financiare a României pe termen lung, cu modificările și completările ulterioare.

Astfel, propun aprobarea numărului maxim de posturi, organigramei și statului de funcții ale Spitalului Municipal Ploiești, instituție sub autoritatea Consiliului Local al Municipiului Ploiești, ca urmare a:

- transformării a 4 posturi (1 post de medic specialist în medic primar specialitatea medicină de laborator, 1 post de biochimist în biochimist specialist, 1 post de asistent medical principal, generalist, PL în asistent medical, generalist, PL în cadrul Cabinetului oncologie medicală, 1 post de asistent medical, generalist, PL în asistent medical principal, generalist, PL în cadrul Cabinetului diabet zaharat, nutriție și boli metabolice);

- desființarea a 3 posturi vacante (1 post de șef birou din cadrul Biroului managementul calității serviciilor de sănătate, 1 post de portar, 1 post de muncitor III-telefonist) și înființarea a 3 posturi (1 post de medic primar specialitatea radiologie în cadrul Laboratorului Radiologie și imagistică medicală, 2 posturi de asistenți medicali debutanți, generalisti, PL în cadrul Cabinetului de Pediatrie respectiv Serviciul Evaluare și statistică medicală);

- transformarea funcției de Sef Birou-inginer IA în Sef Serviciu-inginer IA, prin reorganizarea Biroului Aprovizionare, Administrativ, Transport în Serviciul Administrativ, Aprovizionare, Tehnic, Transport și de deservire;

- trecerea în subordinea șefului Serviciului Evaluare și Statistică medicală a Compartimentului informatică;

- reorganizarea Biroului managementul calității serviciilor de sănătate în Compartiment managementul calității serviciilor de sănătate.

Aceste modificări conduc la menținerea celor 474 de posturi aprobate în statul de funcții, din care: 18 posturi de conducere față de 19 posturi existente în prezent și se efectuează cu respectarea Legii nr. 296/2023, a normativului de personal și cu încadrarea în cheltuielile de personal aprobate prin bugetul de venituri și cheltuieli pe anul 2023.

Având în vedere cele menționate mai sus, propun Consiliului Local aprobarea proiectului de hotărâre anexat.

**PRIMAR**  
**ANDREI LIVIU VOLOSEVICI**